

手軽な保険料負担で病気による入院・手術・通院を補償!!

## ●この保険の特長

- 入院保険金は1日目からお支払いします!(日帰り入院も対象<sup>(注1)</sup>)
- 病気による入院の通算支払限度日数<sup>(注2)</sup>は1,000日です!
- 手術保険金は何回でもお支払いします!<sup>(注3)</sup>
- ご本人はもちろん、ご家族(子供・孫等)も被保険者としてご加入いただけます!

(注1) 日帰り入院とは、日帰り手術のため1日だけ入院と同じような形で病室を使用した場合等のことをいい、「入院料」の支払いの有無で判断します。

(注2) 病気による入院については、初年度加入および継続加入の保険期間を通算して1,000日が限度となります。

(注3) 手術の種類によっては、回数制限があります。

重要

保険金のお支払方法等重要な事項は、12ページ以降に記載されていますので、必ずご参照ください。

## ●お支払いの対象となる場合

詳細は12~13ページをご覧ください。

被保険者(保険の対象となる方)が病気によって入院された場合等、下記のような場合に保険金をお支払いします。

病気による入院



退院後の通院



手術保険金



入院一時金

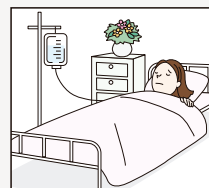

退院一時金

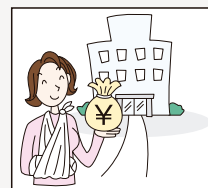

## ●保険金をお支払いできない主な場合(概要)

詳細は12~13ページをご覧ください。

1. 故意または重大な過失
2. 傷害、自殺行為、犯罪行為、闘争行為または刑の執行
3. 無資格運転または酒気を帯びた状態での運転による事故
4. 麻薬、あへん、大麻または覚せい剤、シンナー等の使用  
(医師が治療のために使用した場合を除きます。)
5. 戦争、暴動(テロ行為を除きます。)
6. 妊娠または出産(ただし異常分娩と認められる場合を除きます。)
7. 核燃料物質(使用済燃料を含みます。)もしくは核燃料物質によって汚染された物(原子核分裂生成物を含みます。)の放射性、爆発性その他の有害な特性
8. 上記以外の放射線照射または放射能汚染
9. 頸(けい)部症候群(いわゆる「むちうち症」)、腰痛等で医学的他覚所見のないもの  
など

# ● 疾病補償プラン 補償内容と保険料

<保険期間1年、手術保険金倍率変更特約および重大手術保険金倍率変更特約セット、団体割引20%適用>

補償内容	補償項目	補償概要	A1コース	A2コース
	疾病入院保険金	病気で入院された場合、1回の入院*につき180日を限度として入院保険金をお支払いします。ただし、初年度加入および継続加入の保険期間を通算して、最大1,000日が限度となります。	1日につき <b>5,000円</b>	1日につき <b>10,000円</b>
	疾病手術保険金	病気で手術を受けられた場合に、入院中の手術は入院保険金日額の20倍の額を、入院を伴わない外来の手術は5倍の額をお支払いします。 ※重大手術（開頭、開胸、開腹手術など）については入院中・外来を問わず入院保険金日額の40倍の額をお支払いします。	入院中の手術：10万円 外来の手術：2.5万円 重大手術：20万円	入院中の手術：20万円 外来の手術：5万円 重大手術：40万円
	疾病退院後通院保険金	継続して4日を超えて入院された場合で、最初の入院開始日からその日を含めて1,000日以内かつ、最後の入院の退院日の翌日からその日を含めて120日（通院責任期間）以内の通院日数に対し、90日を限度として通院保険金日額をお支払いします。	1日につき <b>2,000円</b>	1日につき <b>2,000円</b>
	疾病入院一時金	継続して180日を超えて入院された場合、入院一時金保険金額をお支払いします。 ※1回の入院につき1回かぎりとなります。	<b>10万円</b>	<b>10万円</b>
	疾病退院一時金	継続して20日を超えて入院され、無事に退院された場合に、退院一時金保険金額をお支払いします。 ※入院開始から1,000日以内の退院で、1回の入院につき1回かぎりとなります。	<b>10万円</b>	<b>10万円</b>
月払保険料	<ul style="list-style-type: none"> <li>保険料は、保険開始日（保険始期日または中途加入日）時点の満年齢によります。</li> <li>年齢は、保険期間の初日現在の満年齢（中途加入の場合は、中途加入日時点）とします。</li> <li>ご契約は1年ごとの更新となりますので、更新加入の保険料は、更新時の保険開始日（保険始期日）時点の満年齢による保険料となります。</li> </ul>	0～24歳	600円	940円
		25～29歳	650円	1,150円
		30～34歳	800円	1,440円
		35～39歳	910円	1,600円
		40～44歳	990円	1,740円
		45～49歳	1,210円	2,160円
		50～54歳	1,620円	2,880円
		55～59歳	2,380円	4,260円
		60～64歳	3,250円	5,840円
65～69歳	4,720円	8,570円		

ご加入に際して、医師の診査は不要です。加入申込書・健康状態に関する告知書欄にご加入希望の内容と現在の健康状態等を記入のうえご提出いただくだけで、簡単にご加入いただけます。ただし、加入申込書および告知書の内容によりお引き受けできない場合や、特別な条件付きでお引き受けする場合があります。

※1回の入院……入院が終了した日から、その日を含めて180日を経過した日までの期間中に、同一の身体の障害（疾病については、前の入院の原因となった疾病と医学上密接な関係があると認められる疾病を含みます。）により再入院された場合は、前後の入院を合わせて1回の入院とみなします。保険金をお支払いするべき入院中に、保険金をお支払いするべき他の身体の障害を被ったときは、当初の入院と他の身体の障害による入院を合わせて1回の入院とみなします。

## ご存知でしょうか？

医療費ってこんなにかかるんです!!

入院1日あたりの平均自己負担額は平均約21,000円!

〈過去5年間に入院した人の1日あたり平均自己負担額〉

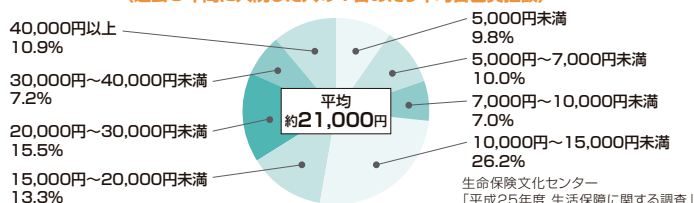

(注1) 上記金額は、過去5年間に入院した人の自己負担費用の平均値。(高額療養費制度(\*)を利用した人、利用しなかった人(高額療養費制度の適用外など)とも含みます。)

(※) 高額療養費制度を利用した場合は利用後の金額。治療費・食費・差額ベッド代などを含みます。

(注2) 高額療養費制度の詳細については、厚生労働省のホームページをご覧ください。

(<http://www.mhlw.go.jp/bunya/iryuhoken/iryuhoken13/100714.html>)

病気による入院期間ってこんなに多いんです!!

1人あたりの平均入院日数は平均約31.9日!

傷病別の退院患者の平均在院日数

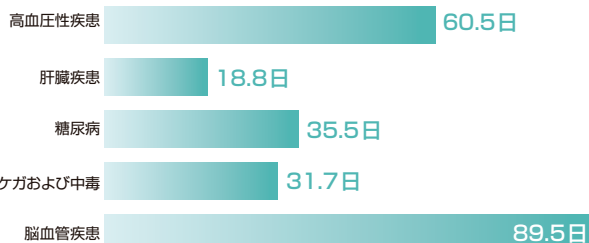

[厚生労働省大臣官房統計情報部「患者調査」(平成26年)による]